Mercado Laboral
AGLOMERADO SALTA

Datos 4to Trimestre 2025
Fuente: Encuesta Permanente de Hogares - INDEC

NOA 46,7%

TASA DE ACTIVIDAD 45,9%

PAÍS 48,6%

POBLACIÓN OCUPADA 291.747

TASA DE EMPLEO 43,2%

POBLACIÓN DESOCUPADA 18.129

VARÓN 163.641

MUJER 128.106

TASA DE DESOCUPACIÓN 5,9%

VARÓN 8.443

MUJER 9.686

Ocupados por Rama de Actividad

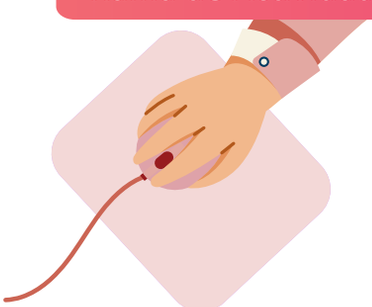

Ocupados por Categoría Ocupacional

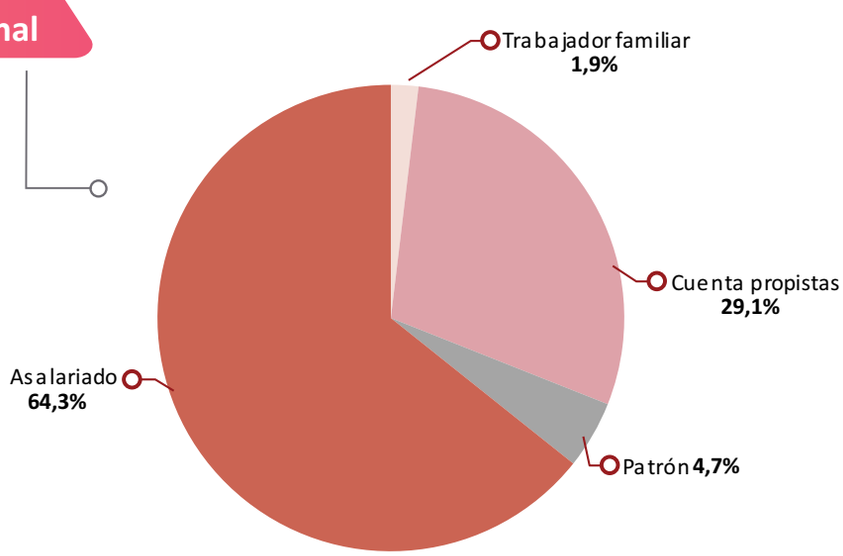

GOBIERNO DE SALTA

Dirección General de Estadísticas y Censo Gobierno de Salta